



Antes de ver el vídeo

1 Asocia cada palabra a la definición correspondiente.

- | | |
|---|--|
| 1. <input type="checkbox"/> sombreros | a. objetos derivados por las abejas |
| 2. <input type="checkbox"/> botones | b. vehículos para transportar cosas |
| 3. <input type="checkbox"/> ceras y velas | c. piezas de metal u otro material para servir, o presentar cosas |
| 4. <input type="checkbox"/> cuchillos | d. piezas pequeñas que se ponen en los vestidos para abrocharlos |
| 5. <input type="checkbox"/> envases al vacío | e. instrumentos para cortar |
| 6. <input type="checkbox"/> carros | f. recipientes sin aire, útiles para la conservación de alimentos |
| 7. <input type="checkbox"/> bandejas | g. prendas de vestir que sirven para cubrir la cabeza |

Durante el vídeo

Parte 1 - Ir de compras

2 Escribe las tres palabras sinónimas que se mencionan en los primeros 10 segundos del vídeo.

- 1.** **2.** **3.**

3 Observa las imágenes y contesta a las preguntas.

(a)



(b)



- | | |
|--|--|
| 1. ¿Qué hizo la señora?
..... | 4. ¿A la florista le gusta dónde se encuentra su tienda? ¿Por qué?
..... |
| 2. ¿Por qué fue tan importante para ella?
..... | 5. ¿De qué acontecimientos sociales suele ocuparse?
..... |
| 3. ¿A qué género literario pertenece el libro?
..... | 6. ¿Cuándo tiene que preparar el próximo evento?
..... |

Parte 2 – ¿Dónde y qué compramos?

4 Fíjate en lo que dicen las chicas y la señora entrevistadas y responde verdadero (V) o falso (F). Luego corrige las frases falsas en tu cuaderno.

- | | V | F |
|---|---|---|
| 1. La señora compra los productos de limpieza en el supermercado. | ● | ● |
| 2. La señora prefiere comprar los alimentos cotidianos en la tienda de barrio. | ● | ● |
| 3. Si tiene que comprar muchas cosas también se va a la tienda de su barrio. | ● | ● |
| 4. Una chica prefiere comprar en la tienda de barrio, la otra en el supermercado. | ● | ● |
| 5. Una de las dos chicas se va de compras al supermercado porque es más aburrido. | ● | ● |

5A Escucha lo que se puede comprar en un gran almacén. Al lado de cada imagen escribe el correspondiente producto con su envase o cantidad.



1.
.....



2.
.....



3.
.....



4.
.....



5.
.....



6.
.....

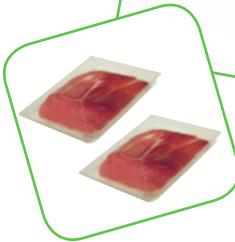

7. Dos paquetes de jamón
.....

5B Ahora crea el correspondiente recibo referido a todos los productos de la lista (→ p. 40).

SUPERMERCADO	
14/09/2017	17:55
	EURO
.....
.....
.....
.....
.....
.....
TOTAL EUROS:	
(Iva incluido)	
Base Imponible
..... 8 %

Después de ver el vídeo

6 Basándote en el vídeo, escribe un texto que contenga la siguiente información:

- dónde suele ir a comprar la gente en tu ciudad/pueblo;
- dónde prefiere ir a comprar un conocido tuyo y por qué;
- dónde sueles comprar tú y por qué;
- qué te gustaría cambiar en tu ciudad/pueblo con respecto a las tiendas y lugares de compra.